



HDM  
cosméticos

VADEMECUM 2022





Una línea de  
**cosmética**  
**amigable**  
con el **medio**  
**ambiente**,  
diseñada con  
los **mejores**  
**componentes**  
para el **cuidado**  
y la **estética**  
de la **mujer** y  
del **hombre**.

## INDICE

ALOE VERA GEL POST SOLAR	05
BALSAMO ANTI AGE	05
BRUMA TONICA FACIAL	06
COMPLETE SERUM (Serum Universal)	07
DESODORANTE ANTITRANSPIRANTE PARA PIES	08
EMULGEL CONTORNO DE OJOS	08
EMULGEL HIDRATANTE FACIAL	09
EMULGEL TONIFICANTE CORPORAL	10
GEL CORPORAL TONIFICANTE REDUCTOR	11
GLUCOLOCION	12
INTENSIVE PEEL SERUM: MANDELICO & GLICOLICO	13
INTENSIVE SERUM	14
LACTOGLUCO EMULSION	16
LIP BALM (Bálsamo labial hidratante)	16
LOCION CAPILAR ANTICAIDA	17
MASCARA PREBIOTICA ANTI STRESS	18
MASCARA PREBIOTICA NUTRITIVA	18
MOUSSE DE LIMPIEZA DESCONGESTIVA	19
RETINOL PLUS+	20
RETINOL MAX	21
RUBOR CUTANEO	22
SERUM FACIAL ARGAN OIL	22
SERUMS FACIALES (Ultra hidratantes)	23
SERUM TENSOR ANTIAGING	24

## ALOE VERA GEL CORPORAL



**Hidratante. Refrescante. Suavizante.  
Reconstituyente. Anti stress. Post Solar.**

Para todo tipo de piel, ideal piel seca.

**Aplicar** 1 ó 2 veces al día con la ayuda de la yema de los dedos en toda la superficie corporal.

**Contiene** extracto Glicólico de Aloe Vera, Acido Hialurónico de alto PM, Urea, Vitamina E, extracto Glicólico de Caléndula y extracto Glicólico de Regaliz.

Presentación: Frasco x200 cc

## BALSAMO ANTI AGE EMULSION LAMELAR



**Antiarrugas. Rejuvenecedor. Reafirmante.  
Redensificante. Reduce surcos y arrugas.  
Protector.**

**Aplicar** sobre el rostro por la noche, o dos veces al día por la mañana y por la noche.

**Contiene** biopéptido Botox like, silanoles de hidroxiprolina, aceite de Argán, manteca de Karité, aminoácidos y oligoelementos vegetales (Eco certificados).

Presentación: Frasco con válvula x50 cc

## BRUMA TONICA FACIAL



**Pieles suaves y delicadas. Normaliza el pH de la piel. Ayuda a mejorar el stress cutáneo. Brinda una forma agradable de hidratación. Ayuda a restaurar la fisiología normal de la piel protegiéndola de la agresión de agentes externos, devolviéndole a ésta su elasticidad y frescura.**

### PIELES NORMALES | DELICADAS

Té verde, Ginkgo Biloba, Caléndula y Regaliz

### PIELES SECAS | DESHIDRATADAS

Acido Hialurónico, Té verde y Ginkgo Biloba

### PIELES GRASAS | SEBORREICA

Té verde, Ginkgo Biloba, Hamamelis, Limón y Niacinamida (Vitamina B3)

### PIELES MIXTAS | MADURAS, LIGERAMENTE OSCURECIDAS

Vitamina C, Niacinamida (Vitamina B3), Té verde y Ginkgo Biloba

**Aplicar** con suaves masajes. Aplicar posterior a la limpieza o exfoliación o peeleng. Puede ser utilizada sobre la piel limpia o en cualquier momento del día para refrescarla.

Presentaciones: Frasco con válvula x200 cc y versión POCKET x75cc (PIEL SECA y PIEL MIXTA)

## COMPLETE SERUM (SERUM UNIVERSAL)



**Combate los signos del envejecimiento. ADN protector y reparador. Estimula las defensas contra los rayos UV y Blue light. Refina los poros. Aclara y equilibra los tonos de la piel. Restaura la función barrera. Reafirmante. Protector urbano.**

**Aplicar** 2 veces al día como complemento de tratamientos diarios para el cuidado de la piel. Por la mañana luego de la limpieza y antes del maquillaje o tratamiento. Por la noche luego de la limpieza. **Contiene** extracto de Cassia Alata estandarizado, extracto de Scenedesmus Rubescens, Niacinamida, Algas profundas nanosferizadas, Minerales, Oligoelementos y Vitaminas.

Presentación: Frasco con válvula x30 cc

## DESODORANTE ANTITRANSPIRANTE PARA PIES



**Descongestivo y refrescante. Regula la transpiración y evita la proliferación de bacterias responsables del mal olor. Ideal para deportistas. Ayuda a evitar el pie de atleta. Efecto seco.**

**Aplicar** el spray sobre la piel del pie y también entre los dedos 2 ó 3 veces en cada pie. Utilizar todos los días, por la mañana. También después del baño. Utilizar antes del deporte o larga caminatas, en cualquier estación del año. Utilizar con o sin medias. **Contiene** Clorhidróxido de Aluminio, Alantoina Aceite de Tea Tree y extractos vegetales astringentes

Presentación: Frasco spray x100 cc  
No Contiene Gas Propelente  
No Contamina el Ambiente

## EMULGEL CONTORNO DE OJOS EMULSION LAMELAR



**Hidratante. Reafirmante. Atenúa bolsas y ojeras. Minimiza las arrugas.**

**Aplicar** una pequeña cantidad sobre el contorno de los ojos extendiendo el producto con suaves masajes ascendentes hasta la sien. Utilizar dos veces al día luego de la limpieza de la piel, por la mañana y por la noche. **Contiene** aceite de Argán (Eco certificado), emulsión de ácido Hialurónico, manteca de Karité, bio péptidos (Botox-like®), silanoles de Cafeína y extracto de Quinoa.

Presentación: Frasco con válvula x30 cc



## EMULGEL HIDRATANTE FACIAL



**Hidratante. Humectante facial con filtro solar protección media. Reparador y protector. Protege del daño provocado por el sol y la polución ambiental. Minimiza los signos del envejecimiento cutáneo.**

**Aplicar** diariamente por la mañana, ideal para la deportista y para quien realiza actividades al aire libre. **Contiene** polisacáridos de Cassia Angustifolia (planta ayurvedica de origen hindú con actividad hidratante superior al ácido Hialurónico), aceite de Argán (Eco certificado), manteca de Karité, minerales, oligoelementos y polisacáridos, Urea, lactato de Sodio, lactato de Magnesio, pantotenato de Calcio, cloruro de Magnesio, cloruro de Potasio, extracto de Jengibre, extracto de Maca, Sodium PCA, Arginina y Alantoina, todos de origen vegetal.

Presentación: Frasco con válvula x50 cc

## EMULGEL TONIFICANTE CORPORAL



**Tonificante. Reductor. Lipolítico. Para la piel con celulitis. Incremente la firmeza y mejora el aspecto. Estimula la LIPOLISIS y previene la formación de nueva grasa por ANTIADIPOGENESIS. Estimula el drenaje y la Microcirculación.**

**Aplicar** 1 ó 2 veces al día con la ayuda de suaves masajes. Puede ser aplicada mediante aparatología. **Contiene** Laurato de Sorbitan, Lauroyl Prolina (Adiposlym), extracto de Quinoa (Adipoless), silanoles de Cafeína (Cafeisilane), Fucus Vesiculosus, Centella Asiática, Hedera Helix, Ginkgo Biloba.

Presentación: Frasco con válvula cremera x120 cc y 300 cc

## GEL CORPORAL TONIFICANTE REDUCTOR



### PARA LA PIEL CON CELULITIS

**Reafirmante - Tonificante**  
**Mejora la circulación y la apariencia de la piel con celulitis**

**Aplicar** en forma abundante sobre la superficie corporal (piernas, abdomen, brazos, etc.) mediante masajes circulares hasta su absorción. En gabinete ideal aplicar mediante el uso de Electroporador, Ondas de Choque, Radiofrecuencia, etc. Puede utilizarse combinado con Emulgel Tonificante Corporal.

**Contiene:** Niacinamida + Cafeína Vegetal + Vitamina E encapsulada en liposomas de pequeño tamaño (20 Nm), extracto estandarizado de Yerba Mate, Guarana, Té Verde, Castaño de Indias, Regaliz. **No contiene Fragancia**

Presentación: x120 cc y 300cc

## GLUCOLOCIÓN



**Astringente y anti seboreica. Para tratamiento de pieles grasas y con tendencia al acné. Desobtura y refina los poros. Elimina espinillas, pápulas y pústulas. Reduce la producción de sebo y la severidad del acné. Calmante y cicatrizante.**

**Aplicar** 1 ó 2 veces al día. Colocar sobre la piel del rostro con ayuda de algodón o papel Tissue embebido. No retirar. **Contiene** Gluconolactona 4%, aceite de Tea Tree. Niacinamida, lipoaminoácidos, minerales orgánicos, Urea Regaliz y Caléndula.

Presentación: Frasco x75 cc

## INTENSIVE GLICOLIC PEEL SERUM

PROFESSIONAL

HOME  
(Domicilio)



**Acido Glicólico Professional 8% | Home 6%**  
**+ Gluconolactona 2%**  
**+ Acido Hialurónico 0.2%**  
**Extracto Glicólico de Caléndula**  
**Extracto Glicólico de Malva**

Presentación: Frasco con gotero x30 cc

## INTENSIVE MANDELIC PEEL SERUM

PROFESSIONAL

HOME  
(Domicilio)



**Acido Mandélico Professional 8% | Home 6%**  
**+ Gluconolactona 2%**  
**+ Acido Hialurónico 0.2%**  
**Extracto Glicólico de Caléndula**  
**Extracto Glicólico de Malva**

Presentación: Frasco con gotero x30 cc

**Modo Profesional:** Aplicar luego de la limpieza facial, evitando el contacto con ojos y/o mucosa, dejar actuar de 5 a 10 minutos y retirar con agua y/o HDM Serum Ultra Hidratante. Repetir según criterio profesional. De día se recomienda utilizar Fotoprotector.

**Modo Home (Domicilio):** Aplicar de noche luego de la limpieza facial, evitando el contacto con ojos y/o mucosa, dejar actuar de 5 a 10 minutos y retirar con agua y/o HDM Serum Ultra Hidratante. Repetir 2 ó 3 veces por semana según consejo profesional. De día utilizar Fotoprotector.

## INTENSIVE SERUM

# Cuidado Intensivo Todo el Año



### **Renovador - Anti Age - Aclarante** **Refina los poros. Antipollution**

Serum de cuidado intensivo a base de Retinol puro, combinado con alta concentración de Niacinamida (Vitamina B3). Vitamina E, Acido Hialurónico y Zinc como gluconato.

Promueve y normaliza la renovación celular, disminuye las arrugas y líneas de expresión. Previene la hiperqueratinización. Por su contenido en ácido Hialurónico incrementa la hidratación. Estimula la síntesis de colágeno, regula la producción de grasa, disminuye y minimiza los poros.

Reduce la producción de pigmento cutáneo y homogeniza el color de la piel. Protege y estimula la viabilidad de los keratinocitos frente a la polución ambiental.

Su contenido en zinc aporta beneficios en la reducción de sebo y ayuda en la acción calmante antiinflamatoria, cicatrizante. Así como también contribuye a mejoramiento de eczema y otras afecciones.



## AUTUMN-WINTER

**Aplicar** por la noche con la yema de los dedos con suaves masajes luego de la limpieza. Se recomienda utilizar fotoprotección durante el día.  
**Contiene** Retinol puro 0,05%, Niacinamida 10%, Acido Hialurónico 0,2%, Vitamina E 0,2%, Gluconato de Zinc 0,2%

Presentación: Frasco con válvula x30 cc



## WINTER

Es una variante del mismo producto sin Niacinamida para utilizar en invierno.  
**Aplicar** por la noche con la yema de los dedos con suaves masajes luego de la limpieza. Se recomienda utilizar fotoprotección durante el día.  
**Contiene** Retinol puro 0,05%, Acido Hialurónico 0,2%, Vitamina E 0,2%, Gluconato de Zinc 0,2%

Presentación: Frasco con válvula x30 cc



## SPRING-SUMMER

Variedad para usar en verano fundamentalmente sin Retinol  
**Aplicar** por la mañana y por la noche con la yema de los dedos con suaves masajes luego de la limpieza. **Contiene** Niacinamida 10%, Acido Hialurónico 0,2%, Vitamina E 0,2%, Gluconato de Zinc 0,2%

Presentación: Frasco con válvula x30 cc

## LACTOGLUCO EMULSION



**Hidratante. Renovadora. Antienvejecimiento. Descongestiva. Para pieles sensibles, secas y castigadas. Hidrata en profundidad y otorga luminosidad a la piel.**

**Aplicar** 2 veces o más al día según necesidad, sobre la piel de la cara y cuerpo con la ayuda de suaves masajes circulares ascendentes. Precaución: Evitar la zona de párpados o mucosas. **Contiene** una combinación de Gluconolactona (Polihidroxiácido) y ácido Láctico (Alfahidroxiácido), Argán, Urea, extractos de Regaliz, Caléndula, Palta y Manzanilla. Los polihidroxiácidos son mejor tolerados y son mayormente higroscópicos, y pueden incorporar hasta un 40% más de agua que los monoácidos. Ello les otorga mayor poder hidratante, además reducen los signos de la irritación e inflamación. Son también antisépticos.

Presentación: Frasco con válvula cremera x120 y x300 cc

## LIP BALM BALSAMO LABIAL HIDRATANTE



**Reparador. Suavizante. Mejora la textura. Aporta flexibilidad y firmeza.**

**Aplicar** sobre la superficie de labios con la ayuda de los dedos con suaves masajes

**Contiene** manteca de Karite, extracto de Acmella Oleracea y Vitamina E

Presentación: Pote x3,5gr. Con y sin fragancia



## LOCION CAPILAR ANTICAIDA

NUEVA  
FORMULA



**Detiene la caída del pelo. Estimula el crecimiento. Mejora la textura. Da brillo y volumen al cabello. Ayuda a eliminar la seborrea.**

**Aplicar** 2 a 3 veces al día sobre el cuero cabelludo. Masajear hasta la absorción completa. Puede aplicarse con el cabello seco o húmedo.

**Contiene** un complejo de origen botánico compuesto por: Hidrolizado de proteína de Soja, una composición balanceada de péptidos, aminoácidos y sales minerales.

- **Extracto de cebolla roja:** Estimula el crecimiento del cabello
- **Extracto de Ginseng:** Promueve el crecimiento capilar
- **Zinc PCA:** Actividad inhibidora de la grasa
- **Aminoácidos:** Combaten la caída capilar
- **Polyquartenium-11:** Acondicionador y formador de película
- **Glucosa:** Fuente de energía

Presentación: Frasco con válvula spray x120 cc

## MASCARA PREBIOTICA ANTI STRESS



**Hidratante. De acción muy Refrescante. Anti Stress. Su combinación de activos hidrata, equilibra y repara la piel devolviendo su resplandor y bienestar.**

**Aplicar** sobre rostro, cuello y escote después de la fase de higiene. Dejar actuar unos 15 minutos y retirar el exceso para continuar. Puede dejarse sin retirar si se absorbió bien. Puede utilizarse también como crema de uso diario.

**Contiene** extractos de Caléndula, Ginkgo Biloba, Regaliz, Arnica, Aloe Vera, Manzanilla y Melaza de Yacón. **El extracto de Yacón es rico en ácido Ferrúlico y ácido Clorogénico que le otorgan propiedades antioxidantes al producto.**

Presentación: Frasco con válvula x250 cc

## MASCARA PREBIOTICA NUTRITIVA



**Hidratante. Nutritiva. Con Vitaminas. El extracto de Melaza de Yacón es rico en FOS (Fructooligosacridos) que ayudan a equilibrar la microbiota de la piel y mejora el confort cutáneo.**

**Aplicar** sobre rostro, cuello y escote después de la fase de higiene. Dejar actuar unos 15 minutos y retirar el exceso para continuar. Puede dejarse sin retirar si se absorbió bien. Puede utilizarse también como crema de uso diario. **Contiene** extractos de Caléndula, Ginkgo Biloba, Aloe Vera, Regaliz y Melaza de Yacón. Vitaminas A, C, E y Niacinamida. **El extracto de Yacón es rico en ácido Ferrúlico y ácido Clorogénico que le otorgan propiedades antioxidantes al producto.**

Presentación: Frasco con válvula x250 cc

## MOUSSE DE LIMPIEZA DESCONGESTIVA



**Limpiador, humectante. Astringente, Descongestivo, Suavizante e hidratante. Para piel sensible y delicada.**

**Contiene** tensioactivos vegetales, acondicionadores, Glicerina modificada, Palta, Caléndula y Manzanilla, lipoaminoácidos rico en minerales orgánicos de Potasio y Magnesio. No contiene gas propelente ni Alcohol. No contamina el ambiente y respeta la capa de ozono. **Aplicar:** Mantener el Foamer (frasco recargable formador de espuma por 60 cc.) en posición vertical, accionar hasta obtener un copo de espuma en forma de mousse sobre la mano y aplicar sobre la piel de toda la cara previamente humedecida masajeando suavemente. Luego enjuagar con abundante agua evitando que entre el producto en los ojos.

**Repuesto** para utilizar rellenando el Foamer original a medida que este se va acabando. Puede utilizarse también en forma directa aplicando una pequeña porción sobre la mano y aplicar luego sobre la piel. Previamente humedecida, formara espuma pero no en forma de copo. Masajear suavemente y luego enjuagar con agua teniendo especial cuidado que no ingrese producto en los ojos.

Presentación: Frasco Foamer (envase recargable formador de espuma) x60 cc. Repuesto x300 cc

## RETINOL PLUS+ EMULSION LAMELAR



### RETINOL PURO 0.025%

**Antiarrugas. Antiaging. Renovador.  
Reestructurante. Reepitelizante.**

Es un producto a base de Retinol puro, en una formulación específicamente enriquecida con facilitadores de la penetración dérmica. Combinado con Silanoles de Acido Hialurónico de bajo peso molecular que actúa como relleno y a su vez facilitan la reepitelización y reestructuración de la epidermis facial. Silanol de Ramnosa es un activo a base de Ramnosa biodisponible que actúa a nivel de la unión Dermoepidérmica (UDE), estimulando la síntesis de las proteínas (Colágeno IV, Colágeno VII y Laminina 5) con acción antienvjecimiento, incrementando la firmeza de la piel.

Uso diario. **Aplicar** por la noche luego de la limpieza, colocando con suaves masajes circulares ascendentes. Se recomienda utilizar Retinol durante la temporada invernal y siempre combinado con una adecuada fotoprotección durante el día. **Contiene** Retinol puro, ácido Hialurónico de bajo peso molecular, Silanoles de Ramnosa, Vitamina E y Vitamina C. Con facilitadores de la penetración dérmica.

Presentación: Frasco con válvula x50 cc

# RETINOL MAX EMULSION LAMELAR

**NUEVO**

## RETINOL PURO 0.1%

**Antiarrugas. Antiaging. Renovador.  
Reestructurante. Reepitelizante.**

Es un producto a base de Retinol puro, en una formulación específicamente enriquecida con facilitadores de la penetración dérmica. Combinado con Silanoles de Acido Hialurónico de bajo peso molecular que actúa como relleno y a su vez facilitan la reepitelización y reestructuración de la epidermis facial. Silanol de Ramnosa es un activo a base de Ramnosa biodisponible que actúa a nivel de la unión Dermoepidérmica (UDE), estimulando la síntesis de las proteínas (Colágeno IV, Colágeno VII y Laminina 5) con acción antienvjecimiento, incrementando la firmeza de la piel.

Uso diario. **Aplicar** por la noche luego de la limpieza, colocando con suaves masajes circulares ascendentes. Se recomienda utilizar Retinol durante la temporada invernal y siempre combinado con una adecuada fotoprotección durante el día. **Contiene** Retinol puro, ácido Hialurónico de bajo peso molecular, Silanoles de Ramnosa, Vitamina E y Vitamina C. Con facilitadores de la penetración dérmica.

Presentación: Frasco con válvula x50 cc

## RUBOR CUTANEO EMULSION LAMELAR



### **Hidratante y descongestiva. Antirrojez.**

Combate los efectos indeseados causados por la inflamación, como enrojecimiento cutáneo, capilares dilatados, degradación tisular, hiper pigmentación post inflamatoria y piel apagada. Su exclusivo complejo facilitador de la difusión promueve la eficacia de los activos y extiende su tiempo de acción.

**Aplicar** 2 veces al día por la mañana y la noche sobre la zona afectada con suaves masajes. **Contiene** acetyl tetrapéptido, aceite de Argán (eco certificado), Alfa Bisabolol, Pantenol, extracto de Regaliz (rico en ácido Glicirretínico), lipoaminoácidos (rico en minerales orgánicos de Potasio y Magnesio), extracto de Caléndula, extracto de Hamamelis, extracto de Castaño de Indias, extracto de Ortiga. Con exclusivo complejo facilitador de la difusión de activos.

Presentación: Frasco con válvula x30 cc

## SERUM FACIAL ARGAN OIL



### **Hidratante. Humectante. Regenerador. Protector. Reparador. Confort plus.**

**Aplicar** sobre la piel del rostro luego de la limpieza facial por la mañana, 1 ó 2 veces por día. **Contiene** Aceites certificados de Argán, Oleil Erucate, Uva y Phytoescualeno. Aceites esenciales de Naranja, Romero, Lavanda y Menta. **ECOFRIENDLY OIL**

Presentación: Frasco con gotero x30 cc

## SERUM FACIAL **ULTRA HIDRATANTE**



Contiene alta concentración de una mezcla de **ácido Hialurónico** de Alto Peso Molecular y de Bajo Peso Molecular en proporciones equilibradas. **Hidrata en superficie y en profundidad. Ayuda a restaurar el volumen del rostro, rellena arrugas, redensifica la piel en forma progresiva.**

**Aplicar** por la mañana y por la noche luego de la limpieza con Mousse de limpieza facial. Combinar con la Bruma Tónica para piel seca con ácido Hialurónico. Puede ser utilizado con o sin aparatología aprobada.

**Contiene** Acido Hialurónico de Alto PM, ácido Hialurónico de Bajo PM (total 1%), extracto de Té verde, extracto de Ginkgo Biloba.

Presentación: Frasco con gotero x30 cc

## SERUM FACIAL **ULTRA HIDRATANTE - ILUMINADOR**



**Iluminador - Antiage para pieles mixtas, maduras levemente oscurecidas.** Contiene ácido Hialurónico que hidrata, restaura el volumen, redensifica combinado con Vitamina C estabilizada y Niacinamida, éstas últimas sinergizan su acción aclarante, iluminadora y antiage.

**Aplicar** por la mañana y la noche luego de la limpieza con Mousse de limpieza facial. Combinar con la Bruma Tónica para Piel Mixta. Puede utilizarse con aparatología aprobada. **Contiene** Acido Hialurónico 0,5%, Vitamina C 5%, Vitamina B3 (Niacinamida), extracto de Té verde, extracto de Ginkgo Biloba.

Presentación: Frasco con gotero x30 cc

## SERUM FACIAL ULTRA HIDRATANTE - PREBIOTICO



### **Acido Hialurónico. Extracto de Yacón FOS (Fructooligosacáridos)**

**Aplicar** por la mañana y por la noche con la yema de los dedos con suaves masajes luego de la limpieza.

**Contiene** Acido Hialurónico de Alto PM, ácido Hialurónico de Bajo PM (total 1%), extracto de Melaza de Yacón, extracto de Té verde, extracto de Ginkgo Biloba.

Presentación: Frasco con gotero x30 cc

## SERUM TENSOR ANTIAGING



### **Efecto Lifting - Antiarrugas Renovador Reafirmante - Procolágeno Promueve efecto tensor duradero**

**Aplicar** 1 ó 2 veces al día como paso final al protocolo de cuidado facial y antes del fotoprotector en caso de usar de día, con la ayuda de suaves masajes

**Contiene** Oligosacáridos de Caesalpinia Spinosa (Tara), Fructooligosacáridos de Achicoria, Palmitoyl Tripéptido-28, Silanoles de Hidroxiprolina, extracto de Ginkgo Biloba, extracto de Té Verde.

Presentación: Frasco con gotero x30 cc



## GARANTIA DE SEGURIDAD Y CALIDAD

Los productos **HDM**<sup>®</sup> respetan todas las exigencias protocolares establecidas por la ANMAT.

Nuestros productos son formulados

**Sin parabenos**

**Sin dadores de formol**

**Sin ingredientes de origen animal**

**Sin petrolatos**



## EMULSIONES LAMELARES POR QUE USARLAS

Las emulsiones lamelares son un tipo de emulsiones especiales, diferentes a las convencionales, están constituidas por fosfolípidos dispuestos en forma de lámina (lamelar) que le da propiedades específicas a todo el sistema. Reparar y mejoran la función barrera, retienen la humedad, incrementan la penetración de activos.

Las emulsiones lamelares son **100 % NATURALES**, **COMPATIBLES** con **APARATOLOGIA** como: **ELECTROPORACION, RADIOFRECUENCIA, ONDAS DE CHOQUE**, etc.

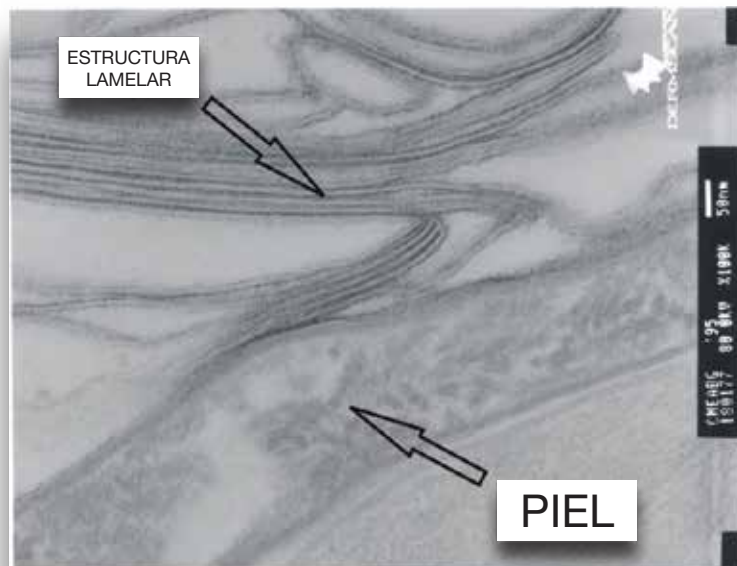



*Las imágenes utilizadas en el presente Vademecum son a modo ilustrativo pudiendo ser modificadas sin previo aviso.*



**HDM SA** | Luis M. Campos 1364 - C.A.B.A.



011 4145 9776



[hdmcosmeticos@gmail.com](mailto:hdmcosmeticos@gmail.com)



|



[hdmcosmeticos.com](https://www.instagram.com/hdmcosmeticos.com)